

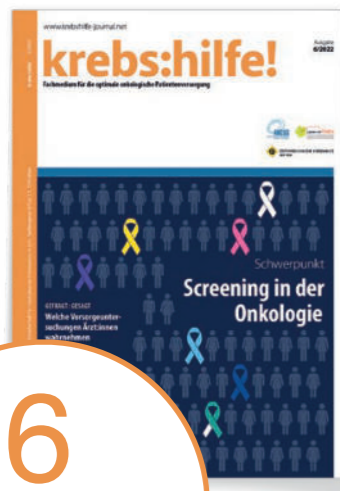

Mag.^a Miriam Herbst
Projektleitung



Mag.^a Sandra Standhartinger
Chefredaktion



krebshilfe!

Fachmedium für die optimale onkologische Patientenversorgung

Heftkonzept

Die große Stärke des Mediums liegt in der **breiten Herausgeberschaft** durch die Österreichische Krebshilfe, Austrian Breast & Colorectal Cancer Study Group (ABCSSG) und die Initiative Leben mit Krebs. Die krebshilfe! liefert einen wesentlichen Beitrag zur **Optimierung der Versorgung onkologischer Patient:innen** in Österreich durch:

- Vermittlung wichtiger wissenschaftlicher Erkenntnisse und der Bedeutung von Studien
- Praxisgerechte Aufbereitung aktueller Therapiestandards und relevanter Fragestellungen der in der Versorgung onkologischer Patient:innen tätigen Fachkräfte
- Hohe Serviceorientierung

Wissenschaftliches Board: Univ.-Prof.ⁱⁿ Dr.ⁱⁿ Marija Balic, Assoc. Prof. Priv.-Doz. Dr. Rupert Bartsch, Univ.-Prof. Dr. Michael Gnant, Assoc. Prof. Priv.-Doz. Dr. Christoph Grimm, Ao. Univ.-Prof.ⁱⁿ Dr.ⁱⁿ Gabriela Kornek und Univ.-Prof. Dr. Paul Sevelda

Zielgruppe: konzipiert für Therapieentscheider und niedergelassene Ärzt:innen

Fachärzt:innen im Krankenhaus: onkologisch tätige Ärzt:innen – Innere Medizin, Hämato-Onkologie, Chirurgie, Gynäkologie, Radiologie, Dermatologie, HNO, Pulmologie, Neurologie, Urologie, Pathologie, Kinder- und Jugendheilkunde, Strahlentherapie/Radioonkologie und Nuklearmedizin

Interessierte niedergelassene Ärzt:innen: Allgemeinmedizin, Innere Medizin inkl. Onkologie, Gynäkologie, Chirurgie, Radiologie, Urologie, Dermatologie und Pulmologie

Mitglieder der Österreichischen Krebshilfe

Mitglieder der AHOP (Arbeitsgemeinschaft hämatologischer und onkologischer Pflegepersonen)

Seltene onkologische Erkrankungen
Onkologie der Frauen

Erscheinungstermine 2024

Schwerpunktt Themen

1/2024	Kolonkarzinom	Februar (KW 9)
2/2024	Hämatologie (Frauen-Schwerpunkt)	April (KW 17)
3/2024	Digitalisierung und AI in der Onkologie	Juli (KW 28)
4/2024	Nebenwirkungsmanagement	September (KW 39)
5/2024	Lungenkarzinom	November (KW 45)
6/2024	Die soziale Dimension der Krebsdiagnose	Dezember (KW 51)

TARIFE

Preise für Anzeigen

1/1 Seite 210 × 297 mm € 4.720,-	1/2 Seite hoch 102 × 297 mm 1/2 Seite quer 210 × 144 mm € 3.320,-	Junior Page (A5) 147 × 210 mm € 3.530,-	1/3 Seite hoch 70 × 297 mm 1/3 Seite quer 210 × 105 mm € 2.570,-	1/4 Seite quer 210 × 74 mm 1/4 Seite Ecke 104 × 174 mm € 2.110,-

Preise für Promotion (mit beige-stelltem Text und Bildmaterial)

1/1 Seite € 4.720,-	2/1 Seite € 7.780,-	3/1 Seite € 9.910,-
Jede weitere Seite	€ 2.110,-	
Autorenhonorar	pro Seite € 660,-	

Beilagen im Heft (beigestellt, Produktionskosten auf Anfrage)

bis 20 g	€ 0,55/Stück	Teilbeilage unter 1.000 Stück (Pauschale)	€ 750,-
bis 40 g	€ 0,60/Stück	Teilbeilage unter 2.000 Stück (Pauschale)	€ 1.100,-
bis 60 g	€ 0,70/Stück	Beilage am Cover inkl. Einschweißen	€ 0,95/Stück
		Einschweißen (Pauschale)	€ 650,-

Sonderdrucke (1.000 Stück)

2-Seiter	€ 2.670,-
weitere 1.000 Stück	€ 110,-
4-Seiter	€ 3.890,-
weitere 1.000 Stück	€ 135,-
6-Seiter	€ 4.940,-
weitere 1.000 Stück	€ 193,-
8-Seiter	€ 5.930,-
weitere 1.000 Stück	€ 260,-

Sonderwerbformen*

Coverschleife nur Vollauffage möglich Format: 450 × 110 mm Produktion: € 340,-/1.000 Stück Handling: € 700,-/1.000 Stück	Coverflappe Mini nur Vollauffage möglich Format: 80 × 297 mm (Vorderseite: 80 × 235 mm) Produktion: € 3.910,-	Coverflappe Maxi inkl. U4-Anzeige nur Vollauffage möglich Format: 160 × 297 mm (Vorderseite: 80 × 235 mm) Produktion: € 7.900,-	Covercorner Format: 80 × 80 mm € 3.690,-
Tip-on Card nur mit 1/1 Anzeige oder Promotion möglich Format: 105 × 148 mm Teilbeilage: 25% Aufschlag Produktion: € 270,-/1.000 Stück Handling: € 0,65/Stück	Lesezeichen Format: 80 × 314 mm Teilbeilage: 25% Aufschlag Produktion: € 290,-/1.000 Stück Handling: € 0,65/Stück	Post-it Format: 76 × 76 mm nur in Kombination mit 1/1 Anzeige oder Promotion möglich Teilauffage: 25% Aufschlag Produktion: € 175,-/1.000 Stück Handling: € 0,60/Stück	Expertinnen im Dialog 5 Fragen von 5 Expert:innen zu Ihrem Thema beantwortet und mit einem zusammenfassenden Kommentar einer führenden Expertin/eines führenden Experten; 4-Seiter im Mittelaufschlag eingehaftet inkl. Fortdrucke zum Verteilen Preis: Arbeitshonorar inkl. Basis Honorar für die Expert:innen: € 6.990,- (+ Schallkosten für 4 Seiten im Heft)

Zahlungskonditionen: Alle Preise zuzüglich Mehrwertsteuer und Werbeabgabe sind netto Kasse bei Versand der Belegexemplare fällig. In den Kosten nicht enthalten sind: evtl. OPL-Honorare, Studienaushebungen und Markierungen von Referenzen in Originalstudien, Distributionskosten (Beilage, Mailing, Porto), Transportkosten, Botenfahrten, Bildrechte und Fahrtspesen.
Produktion: Kosten für Druck inkl. Standard-Endkonfektionierung
Handling: Kostenposition für mechanische Handhabung der Druckerei (Kleben, Belegen...)
Druckdatenaufbereitung: Reizeichnungen als PDF mit 3 mm Überfüller, Farbmodus: CMYK, alle Schriften einbetten
Druckunterlagenschluss: 2 Wochen vor Erscheinungstermin
Korrekturdurchläufe: Im Preis inbegriffen sind jeweils vier Korrekturschleifen. Zusätzlich benötigte Korrekturdurchgänge werden jeweils mit € 250,- pauschal in Rechnung gestellt.
Fachkurzinformationen: Fachkurzinformationen getrennt von der Insertion werden s/w in einer Schriftgröße von 5,5 Punkt bis zu einer Gesamthöhe von max. 1/2 Seite kostenfrei abgedruckt.
 Für alle anderen Formate werden € 350,- pauschal in Rechnung gestellt. *Alle Sonderwerbformen sind abhängig von der Vereinbarung mit den Herausgeber:innen und der Verfügbarkeit.

6
krebshilfe!
Ausgaben
pro Jahr
Auflage: 13.500 Exemplare

www.krebshilfe-journal.net

Rubrik: Kongress-Berichterstattung
KONGRESS-VORSCHAU 2024

1/2024	ASH und SABCS
2/2024	ASCO GI und ASCO GU
3/2024	OeGHO, AGO und ASCO
4/2024	EHA
5/2024	ESMO
6/2024	DGHO

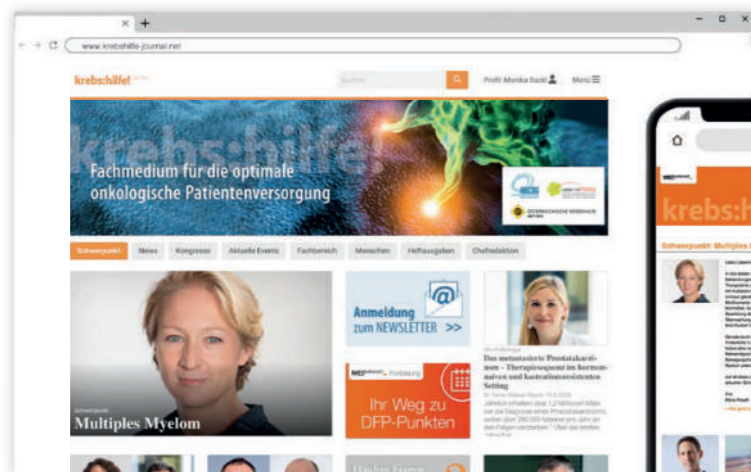
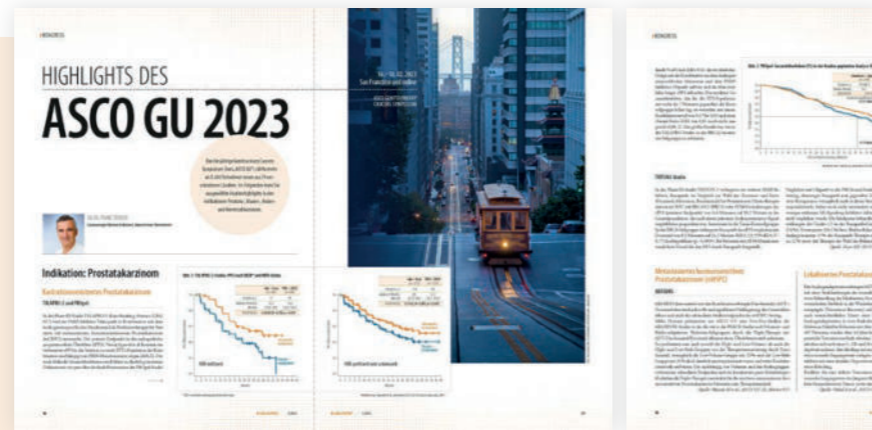

@

ERSCHEINUNGSTERMINE
Newsletter 2024

NL 1/2024: KW08	NL 4/2024: KW38
NL 2/2024: KW16	NL 5/2024: KW44
NL 3/2024: KW27	NL 6/2024: KW50

Preise Website

ContentAd/Sponsor-News	€ 1.020,-
Fixplatzierung in der Rubrik Sponsor-News Verlinkung auf einen Online-Bertrag oder externer Link. Werbemittel/Content beigestellt. Laufzeit: 3 Monate	
Superbanner	€ 1.550,-
Fixplatzierung auf der krebshilfe-Website. Laufzeit: 3 Monate	

Alle Preise exkl. 20% MwSt.



Preise Newsletter

Advertorial groß	€ 1.320,-
Bild-Text-Teaser im Umfang von max. 250 Zeichen mit Verlinkung. Teaser-Bild (360x270px) und -Text beigestellt.	
Advertorial klein	€ 1.120,-
Bild-Text-Teaser im Umfang von max. 100 Zeichen mit Verlinkung. Teaser-Bild (360x270px) und -Text beigestellt.	
Querbanner Top	€ 1.730,-
Platzierung eines Querbanners (620x100px) im Newsletter mit Verlinkung. Werbemittel beigestellt.	
Querbanner	€ 1.320,-
Platzierung eines Querbanners (620x180px) im Newsletter mit Verlinkung. Werbemittel beigestellt.	

Alle Preise exkl. 20% MwSt.

49,8%
durchschnittliche
Öffnungsrate

21,7%
durchschnittliche
Klickrate

Stand: September 2023



**Wir sind Quen –
werden Sie jetzt
Quen-Sponsor:in!**

Quen – die Fortbildungsplattform für Pflege und Arztassistentz

Quen wurde im November 2017 als Initiative von MEDahead gegründet. Sie ist die Fortbildungsplattform für alle im Gesundheits- und Krankenpflegebereich sowie in der Arztassistentz tätigen Personen in Österreich. Gemeinsam mit führenden Expert:innen verschiedener Fachrichtungen bietet Quen spannende **Fortbildungsveranstaltungen** und **E-Learnings** zu aktuellen Themen in der Medizin und Pflege.

Wichtige Ansprechpersonen in der Therapie

Gerade Menschen in Pflegeberufen sind wichtige Ansprechpersonen in den Bereichen Nebenwirkungsmanagement und Adhärenz, da sie den Therapieprozess mitgestalten und den Erfolg der Behandlung sicherstellen können.

Ihre Vorteile als Quen-Sponsor:in

- Relevante Produkt- und Behandlungsinformationen direkt in der Patient:innenversorgung platzieren
- Bekanntheit des Unternehmens und der Marke steigern
- Nebenwirkungsmanagement und Adhärenz verbessern



Jetzt einen **Info-Termin vereinbaren** und die Vorteile eines Quen-Sponsorings nutzen!

www.quen.at

Über **50** durchgeführte
Veranstaltungen

Über **4.300**
Teilnehmer:innen

Über **31.500** vergebene
ÖGKV PFP® Punkte

Über **2.900** vergebene
BdA-Punkte

Eine Initiative von MEDahead.

